voorgevel
1 : 100

linker zijgevel
1 : 100

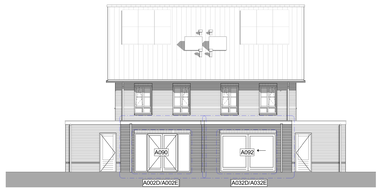

achtergevel
1 : 100

rechter zijgevel
1 : 100

achtergevel D31
1 : 100

linker zijgevel D31
1 : 100

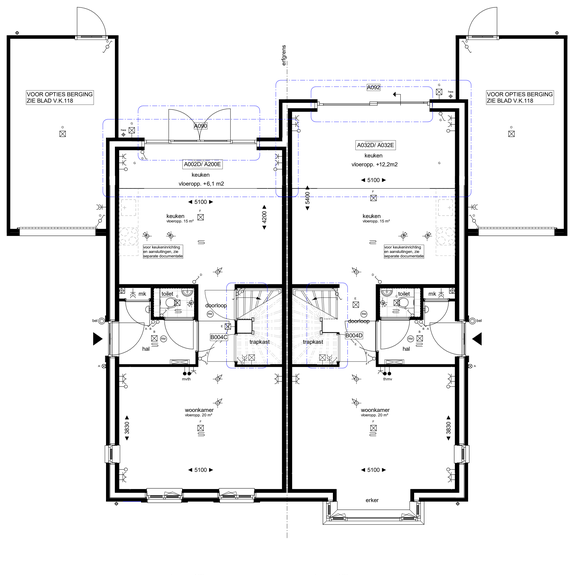

Bouwnr. D 29 Bouwnr. D 30

begane grond
1 : 50

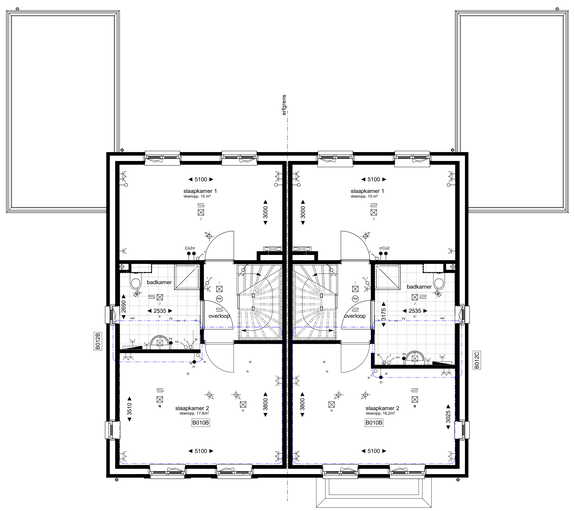

Bouwnr. D 29 Bouwnr. D 30

eerste verdieping
1 : 50

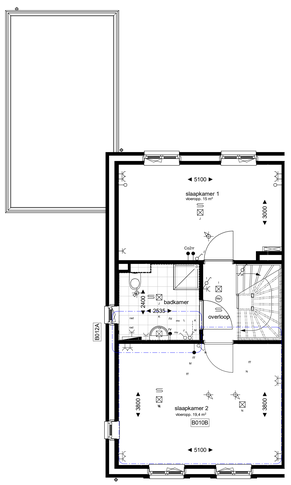

Bouwnr. D 29

eerste verdieping
1 : 50

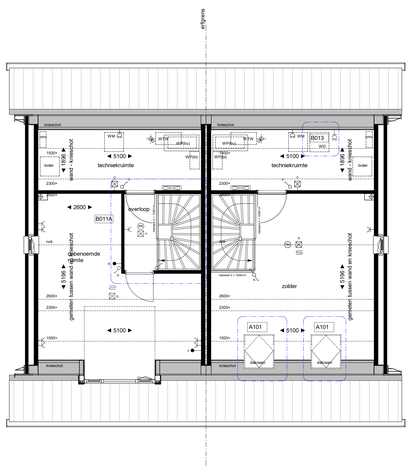

Bouwnr. D 29 Bouwnr. D 30

tweede verdieping
1 : 50

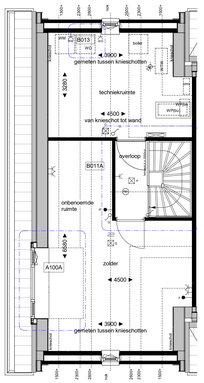

Bouwnr. D 31

tweede verdieping
1 : 50

Renvooi electra / installaties

elektra volgens NEN 1010

- enkele wandcontactdoos geaard
- dubbele wandcontactdoos geaard, verticaal
- enkele wandcontactdoos t.b.v. wasmachine
- enkele wandcontactdoos t.b.v. waslinger
- enkele wandcontactdoos t.b.v. verdeler vloerverwarming
- aardpunt
- enkelpolige schakelaar
- dubbele schakelaar
- wisselschakelaar
- dubbele schakelaar, gecombineerd met wandcontactdoos
- wisselschakelaar, gecombineerd met wandcontactdoos
- aansluitpunt onbedraad
- aansluitpunt data
- aansluitpunt thermostaat
- aansluitpunt roeiaging vloerverwarming (ruimte regeling)
- huisbeheersing mechanische ventilatie incl co2 sensor
- aansluitpunt Co2 ruimte sensor
- aansluitpunt vochtsensor mechanische ventilatie
- plafondlichtpunt / centraalstoos, excl. armatuur
- wandlichtpunt, excl. armatuur
- wandlichtpunt, incl. armatuur
- bellendraad
- schel/ deurbel
- verdeler vloerverwarming met onkeading
- verdeler vloerverwarming zonder onkeading
- vloerverwarming
- elektrische vatiator
- inblaasunit mechanische ventilatie, indicatief
- afzuigunit mechanische ventilatie, indicatief
- hanvatiatiaafoer
- rookmelder
- boiler
- WTW
- warmte-terugwin-unit
- WTW
- warmtepomp (binnenunit)
- pv panelen
- omvormer 6x pvmeepanelen (indien benodigd)

Aantal, posititie en afmeting pv -panaelen zijn indicatief weergegeven e.e.a. afhankelijk van BENG-berekening

Renvooi verkoop Algemeen

- kozijn zonder dorpel, voorzien van deur
- kozijn met dorpel, voorzien van deur
- WM
- opstelplaats wasmachine
- kruipluik + maltomverding
- entree

- kleine wijzigingen voorbehouden
- maatvoering betreft circa-maten en is aangegeven in millimeters
- aan de maatvoering kunnen geen rechten worden ontleend
- plaats en afmetingen E-V/R- installaties zijn indicatief, wijzigingen voorbehouden
- elektra-aansluitpunten, keukenopstelling, zolderlig technische ruimte, ventilatie punten, rookmelders, dakdoorvoeren, PV- panelen, radiator en leidingwerken zijn indicatief aangegeven
- het is mogelijk dat niet alle symbolen van toepassing zijn op uw woning

DOONHEIDE II

Project	Doonheide 2, fase 2B te Gemert
Opdrachtgever	Keizersberg Vastgoed b.v.
Onderdeel	opties 2^1kap woningen
Datum	20-07-2023
Project nummer	22-2300
Status	definitief
Schaal	1:50 /1:100
Getekend	TK
Tekening nummer	VK.121